



Kerklaan



Ambachtsherenweg

Bestaande situatie

- Galerij aan de Kerklaan
- Galerij aan de Ambachtsherenweg
- Balkons aan het achtergebied
- 4 Bouwlagen hoog met 36 appartementen
- Dwarsparkeren aan de Kerklaan
- Langsparkeren aan de Ambachtsherenweg

Bestaande situatie met zwarte stippellijn als nieuwe gebouwcontour



Bestaande situatie

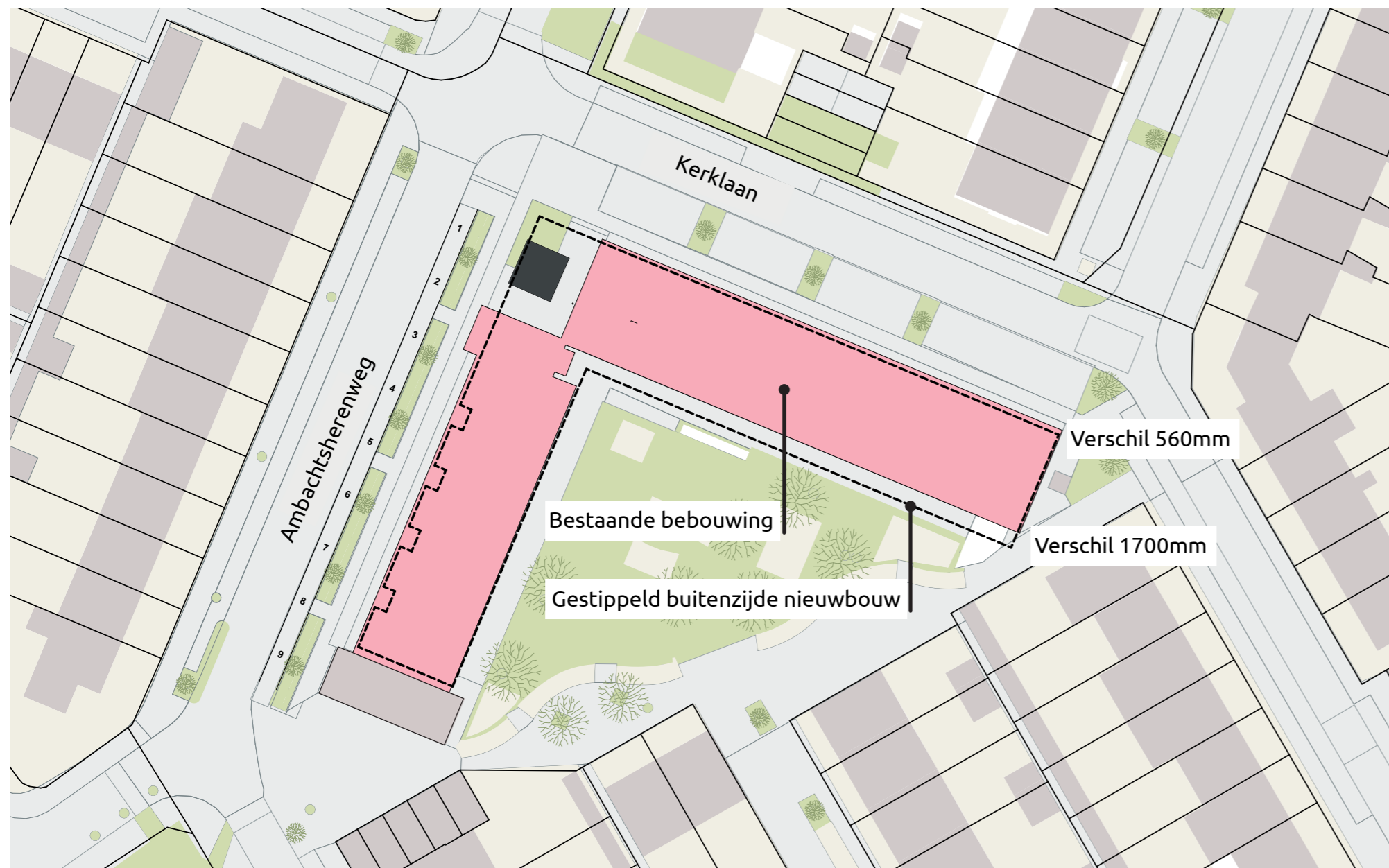

Nieuwe situatie



Nieuwe Situatie

- Galerij aan de Kerklaan
- Balkons aan de Ambachtsherenweg
- Balkons Kerklaan aan het achtergebied

- 4 Bouwlagen hoog met 47 appartementen
- Dwarsparkeren aan de Kerklaan
- Dwarsparkeren aan de Ambachtsherenweg

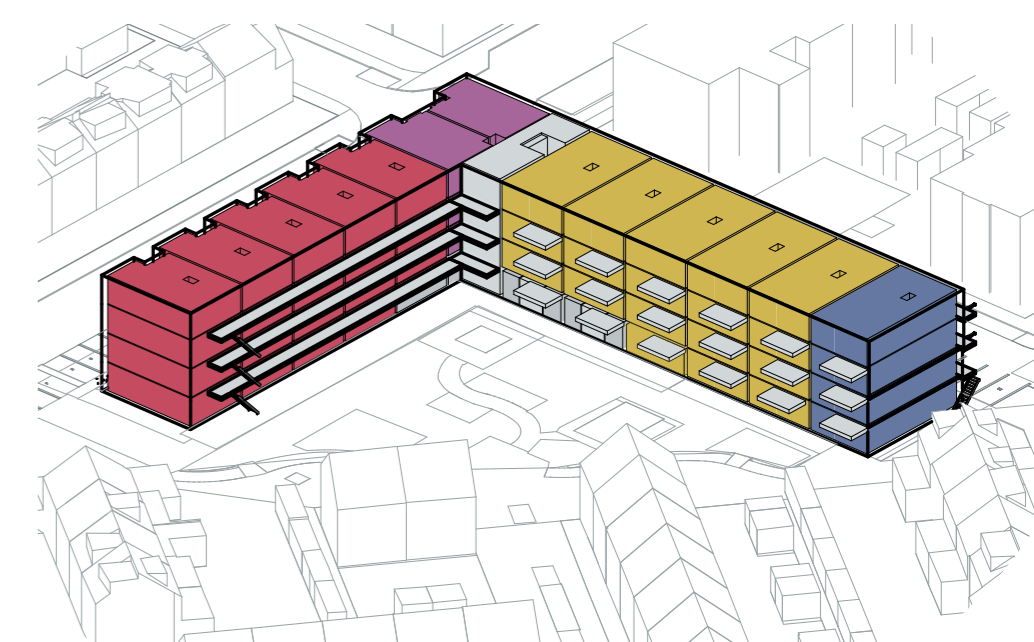
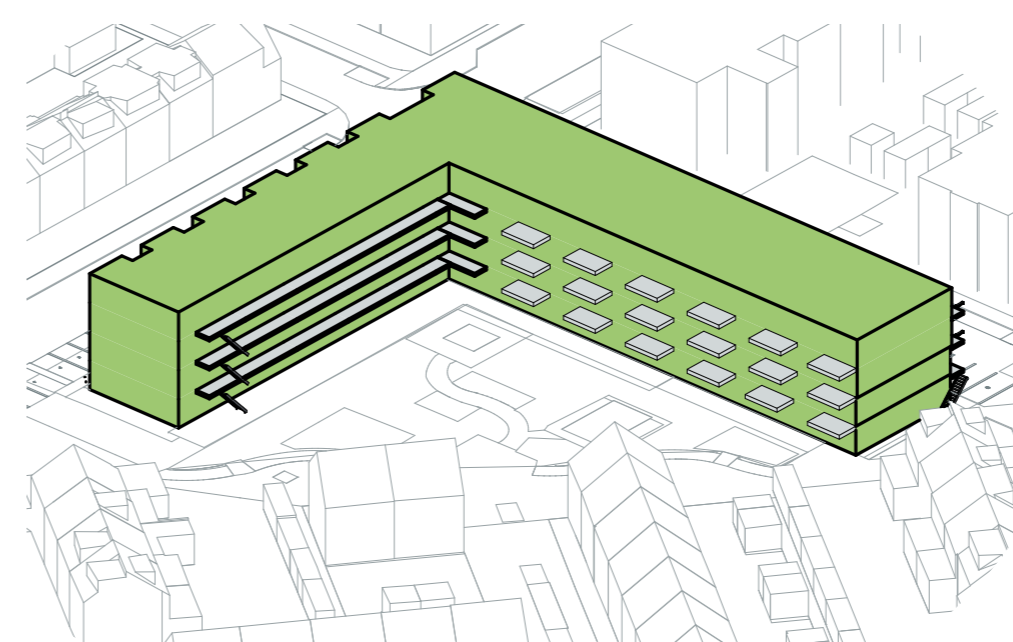
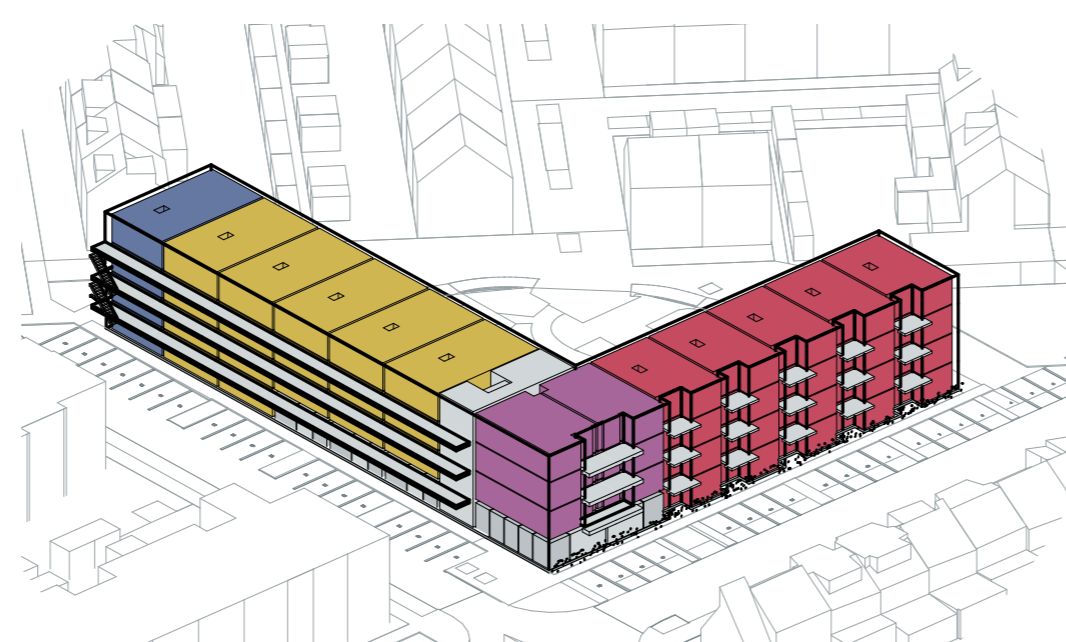
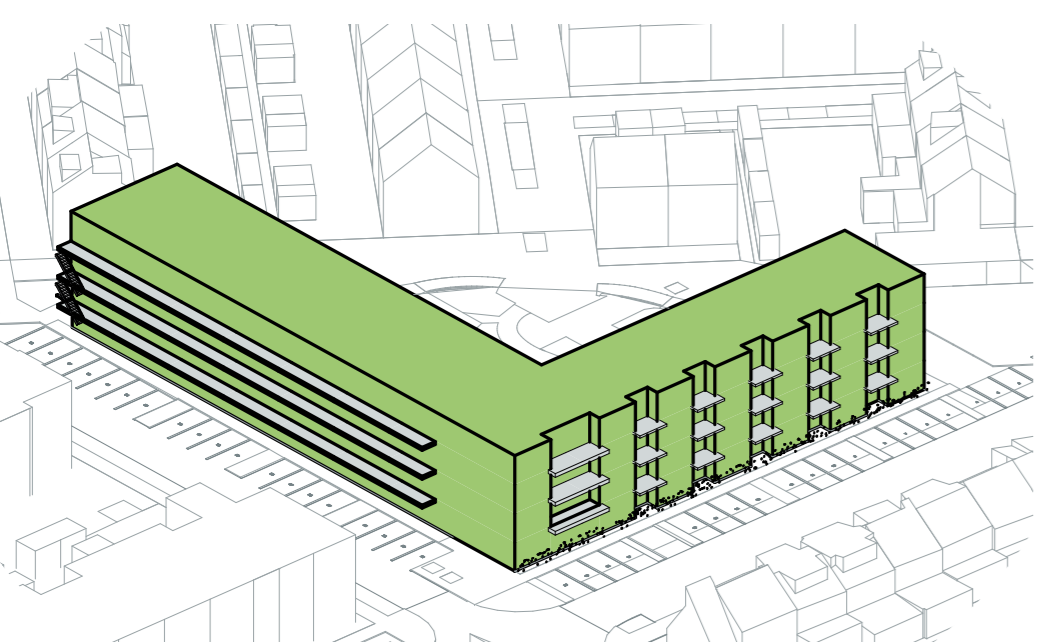

Profiel doorsnede Ambachtsherenweg

Bestaande situatie

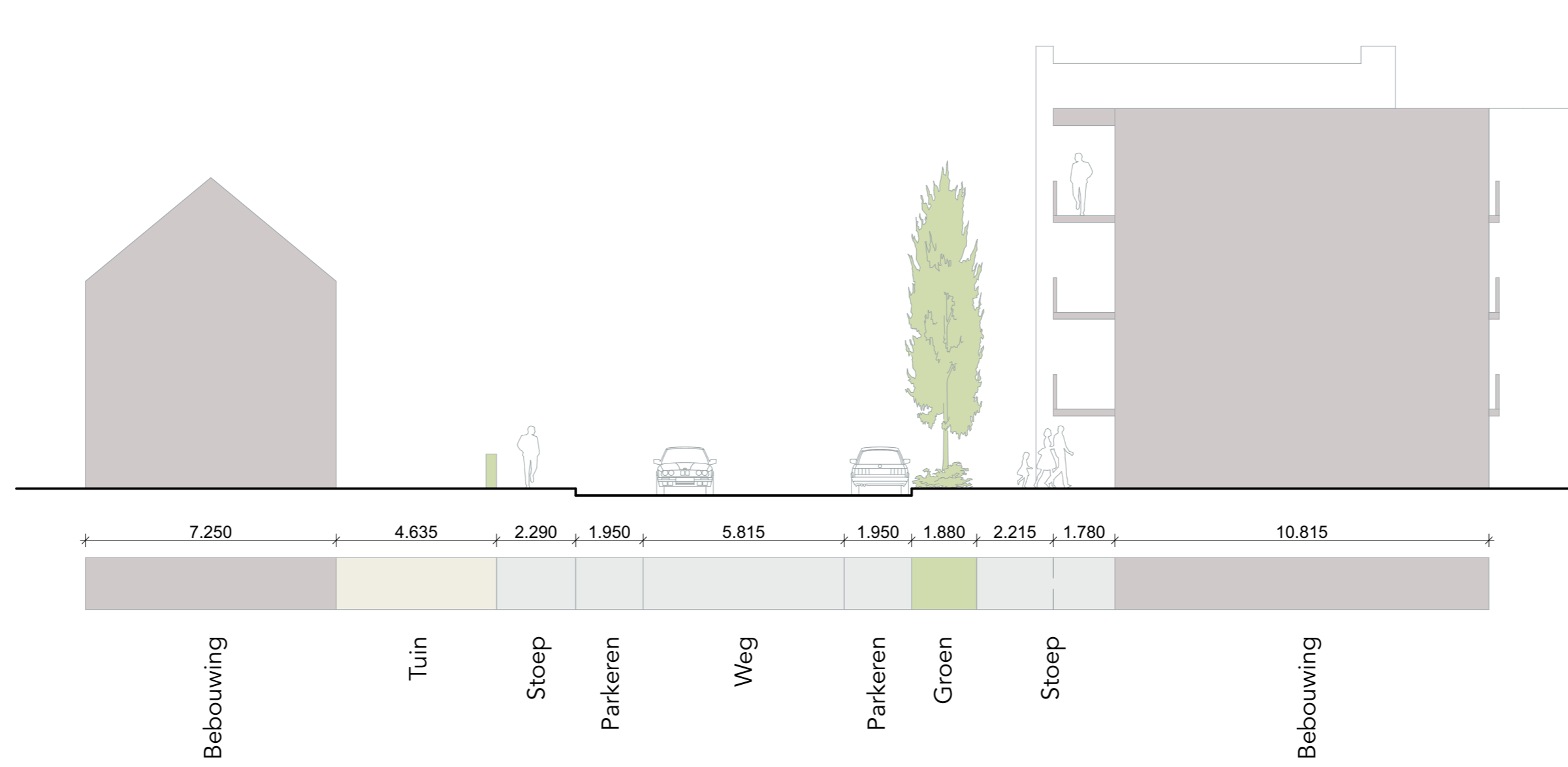

Nieuwe situatie

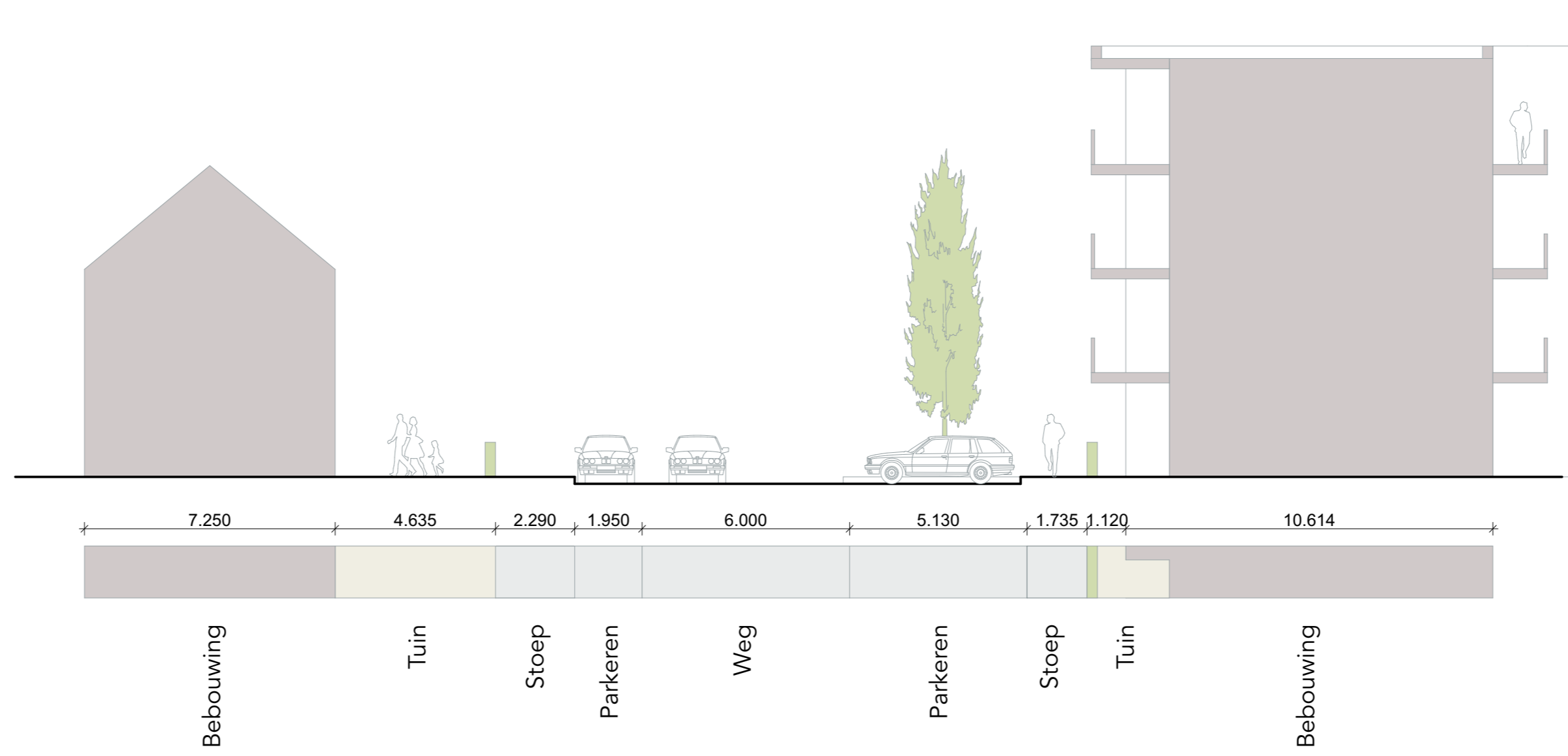

Nieuwe situatie Begane grond

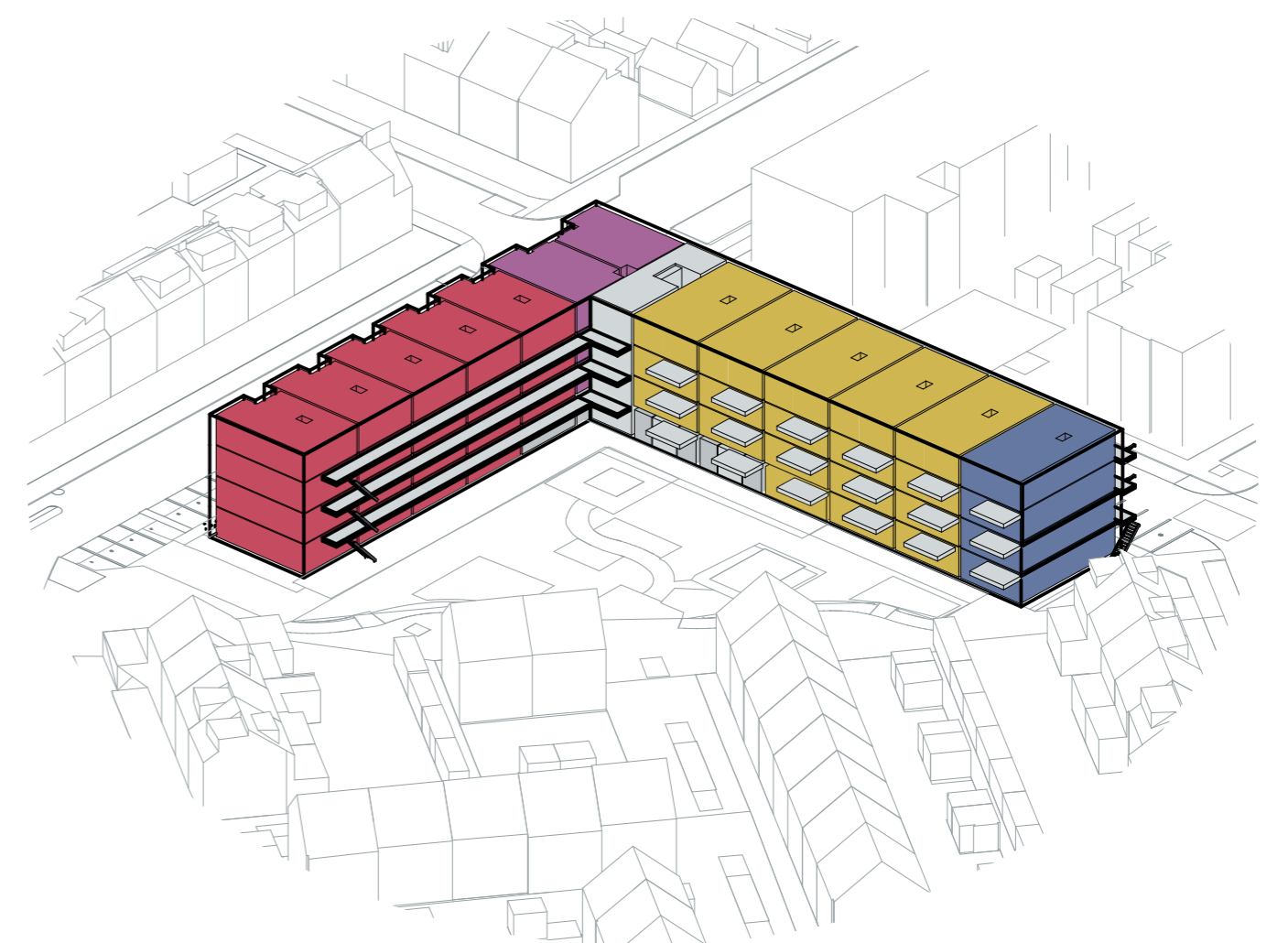
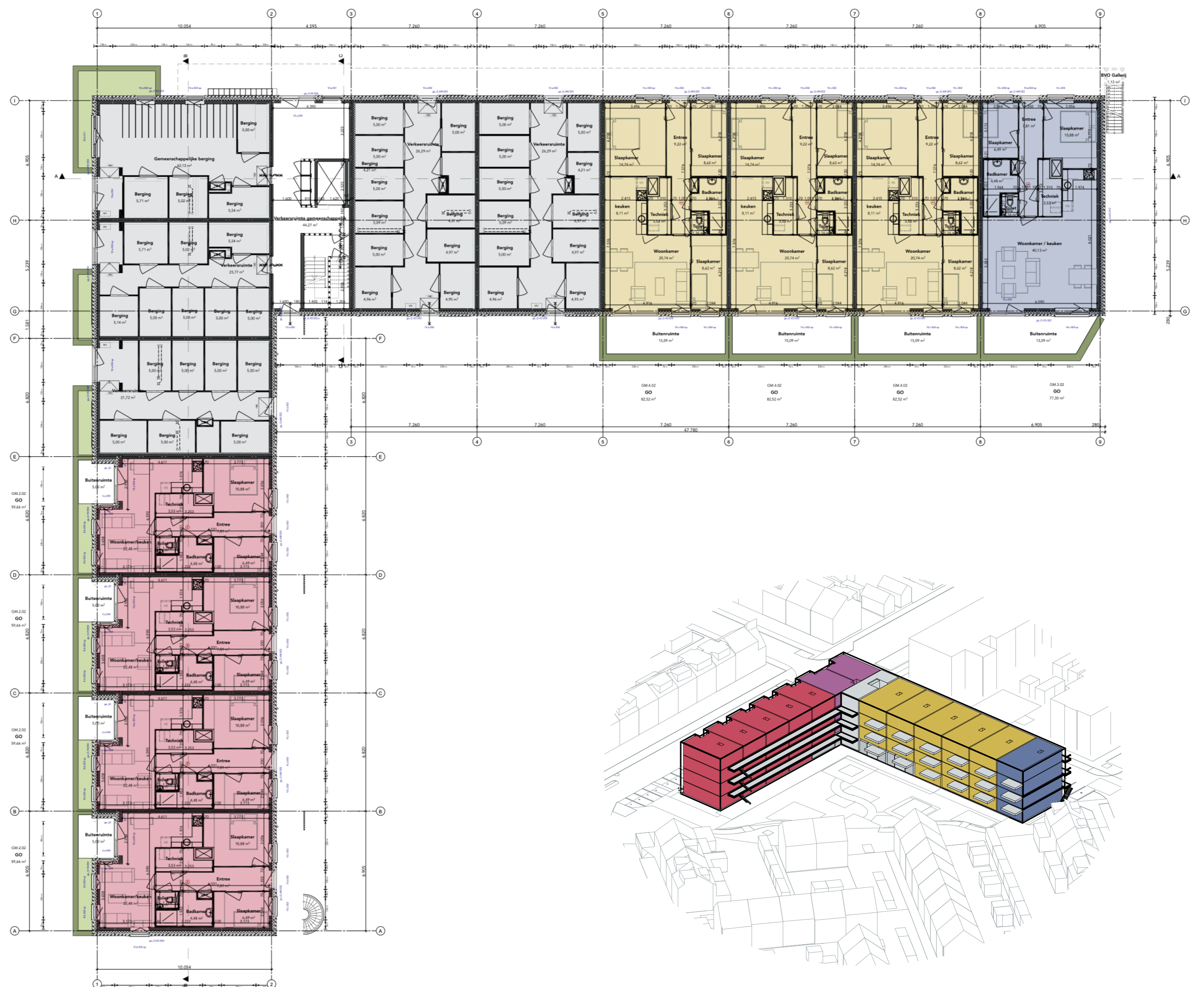

Profiel doorsnede Kerklaan

Bestaande situatie

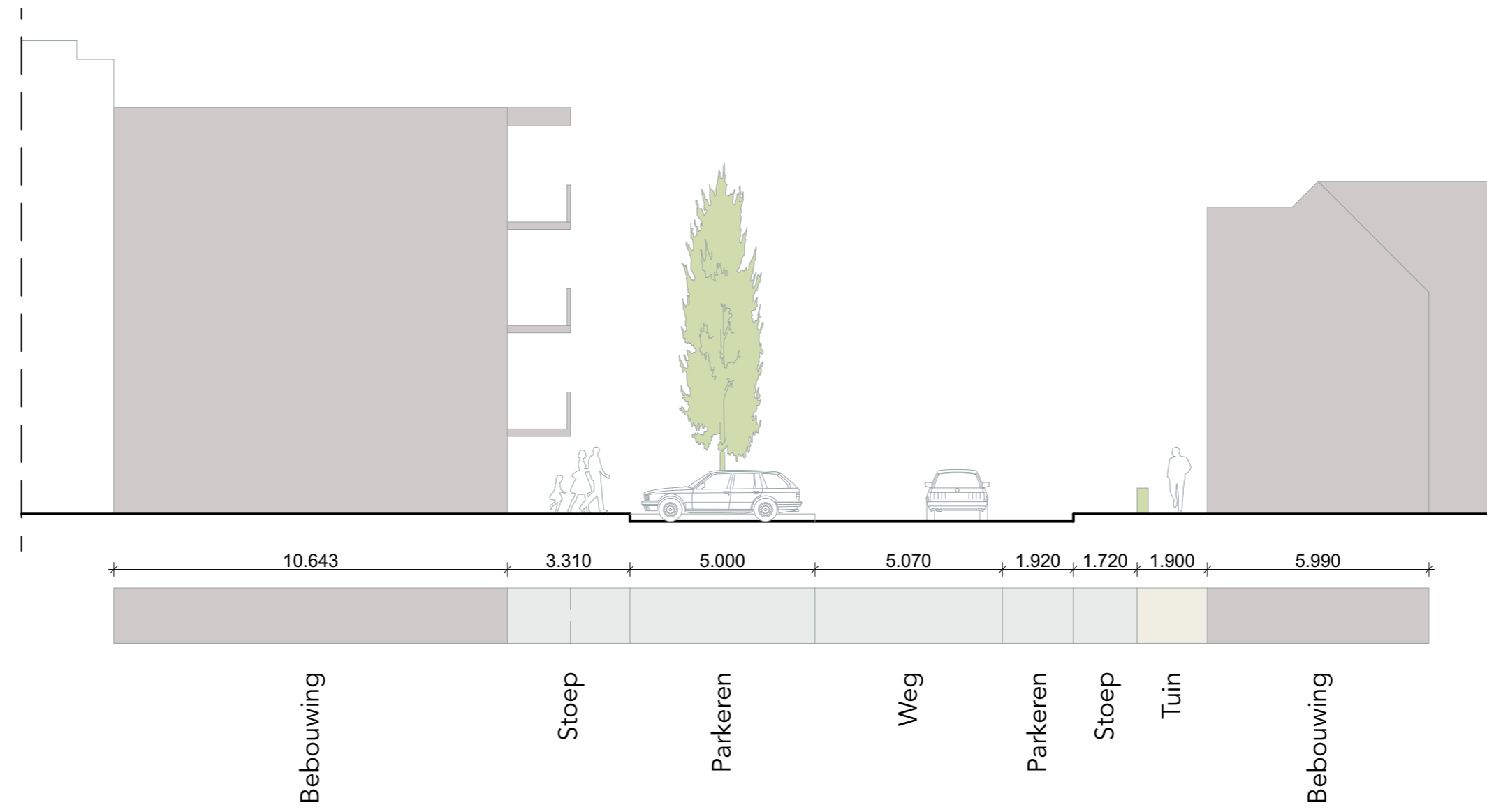

Nieuwe situatie

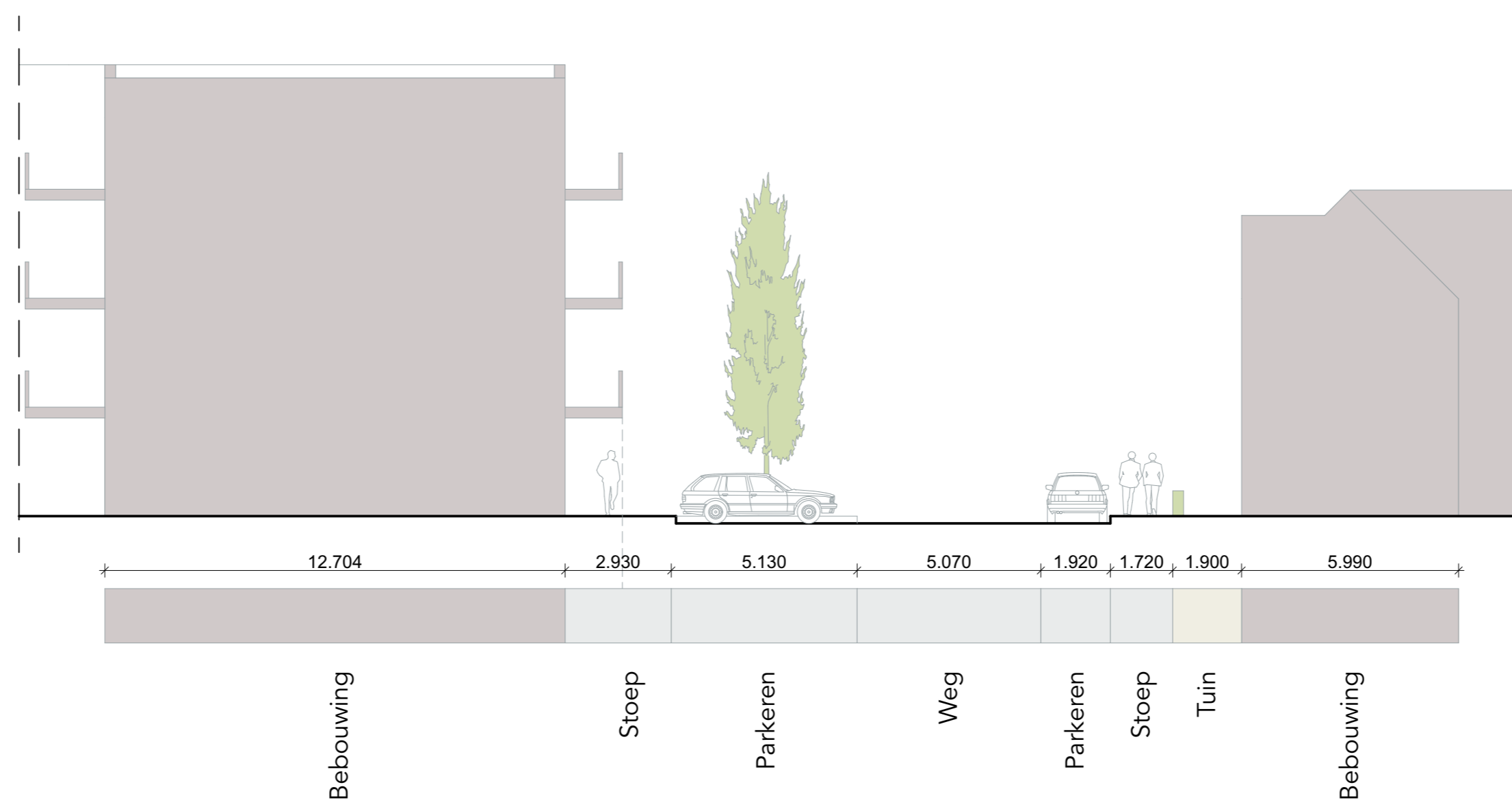

Nieuwe situatie Verdiepingen

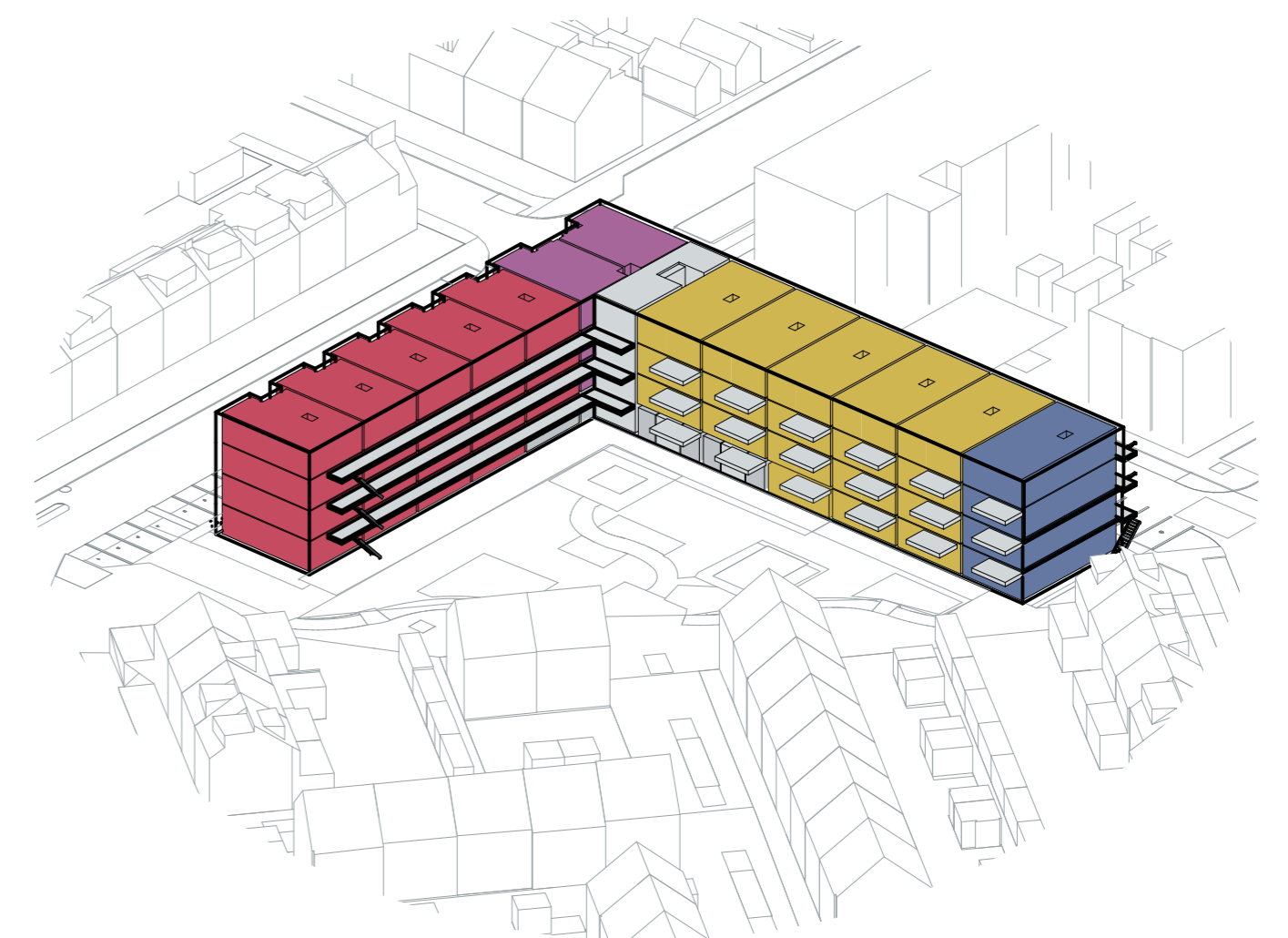
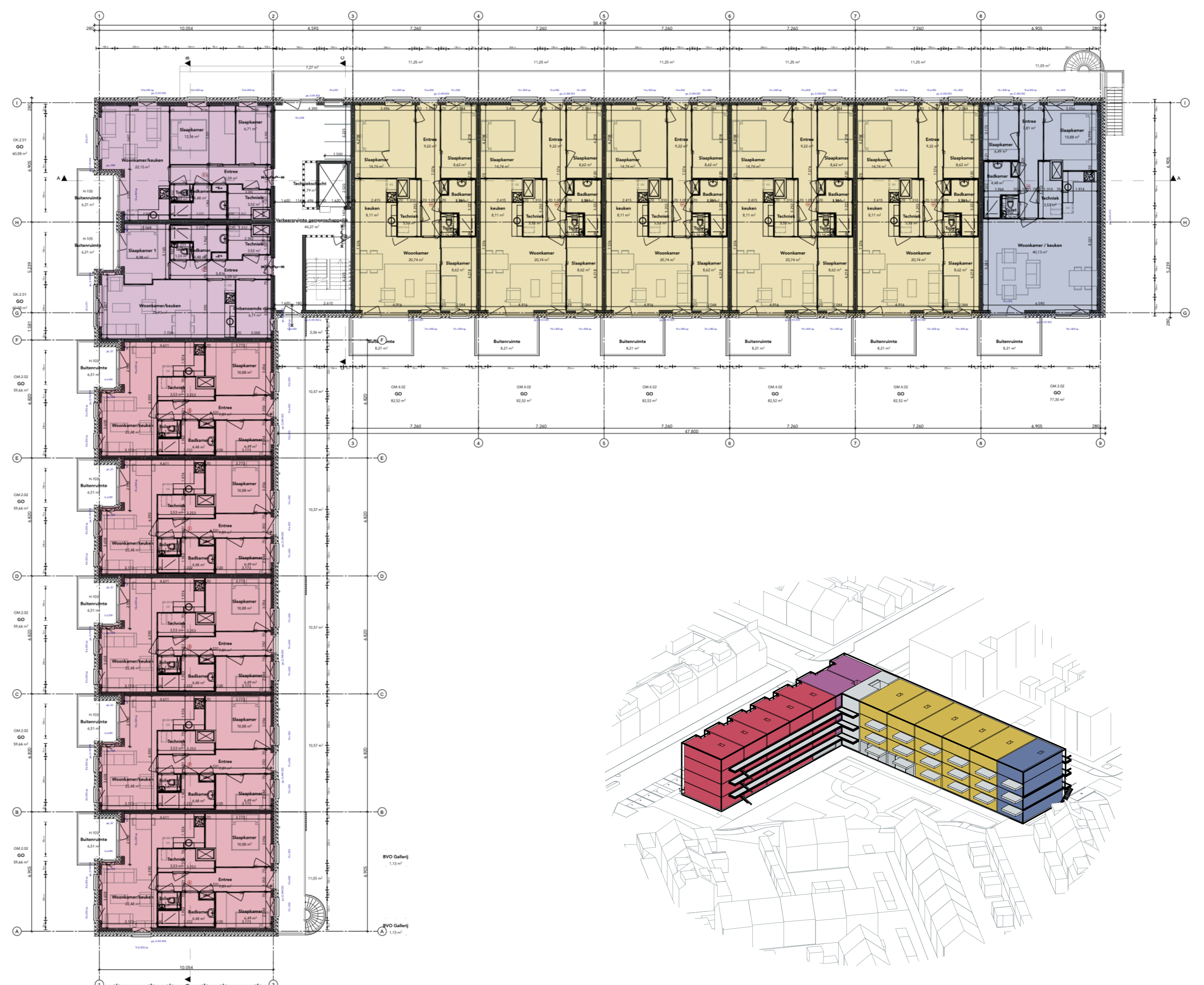

Galerijgevel Kerklaan

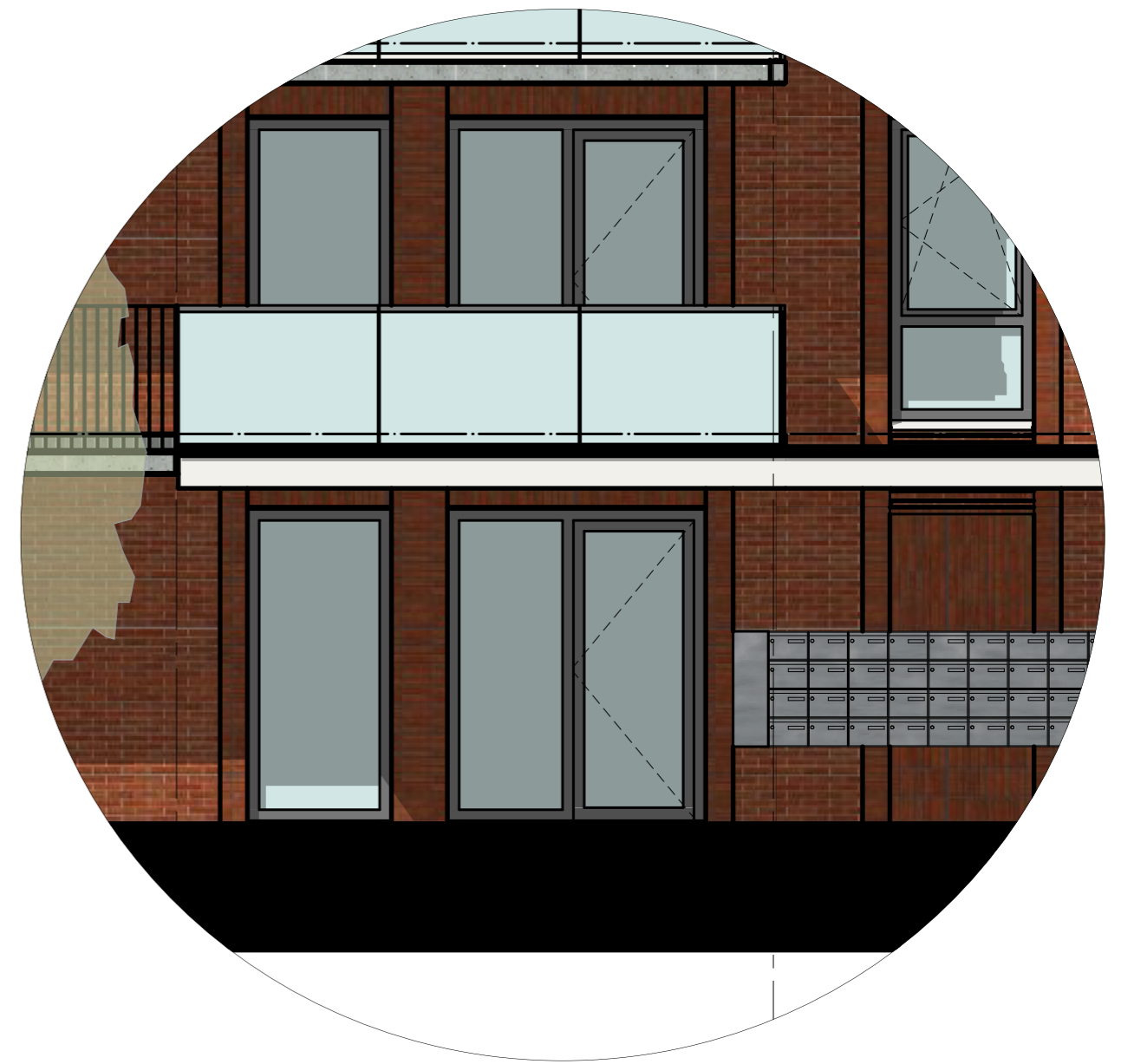
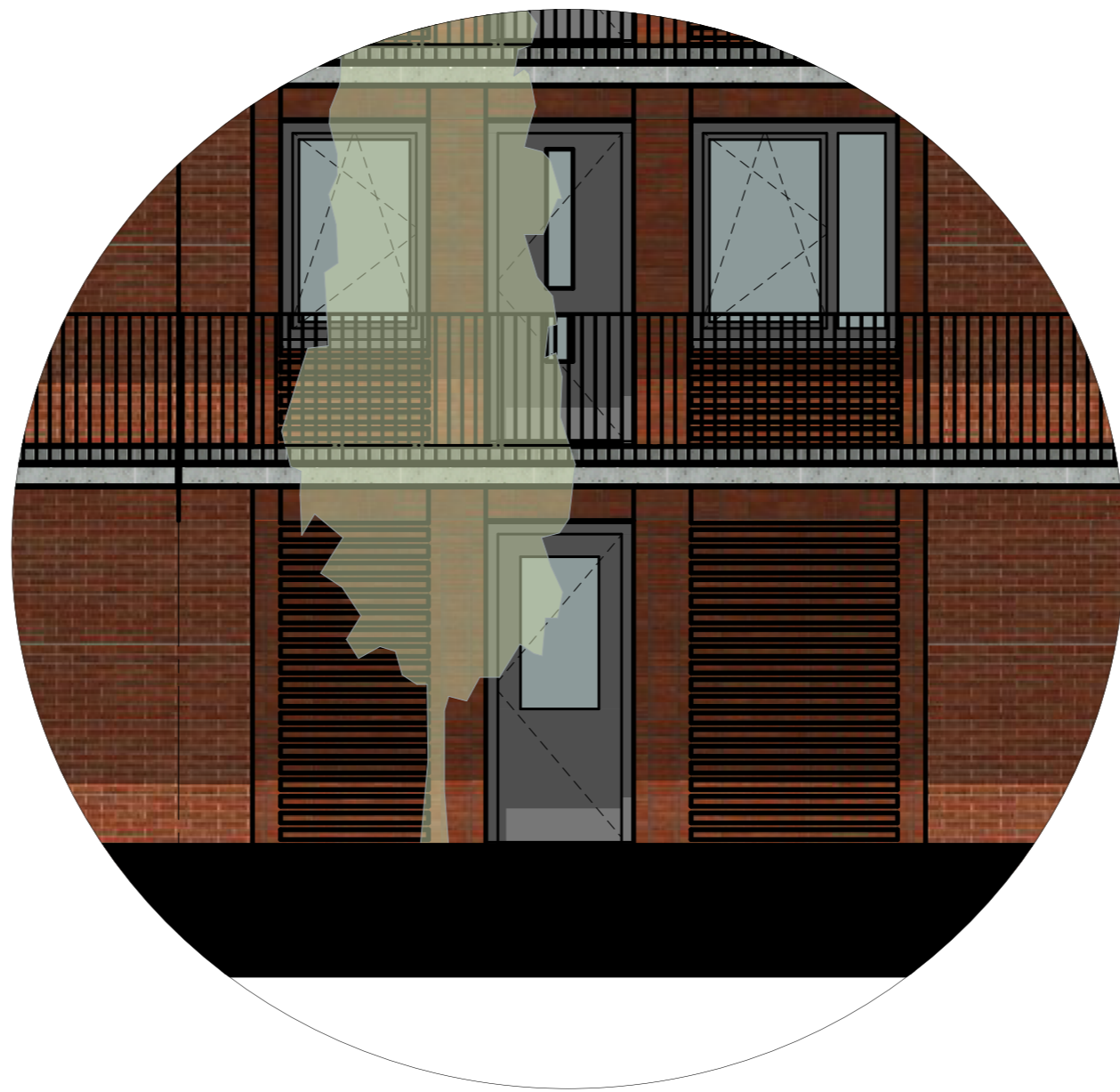
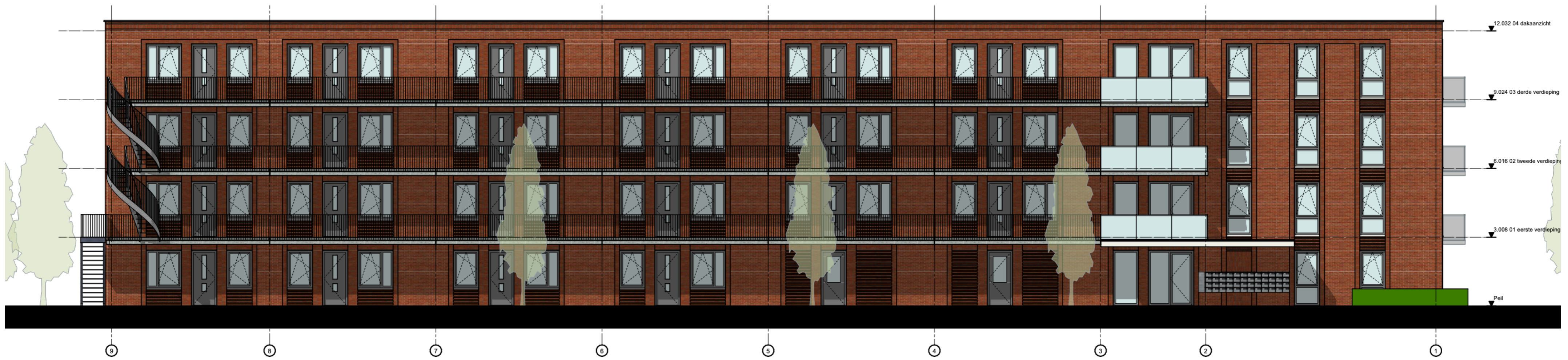

Balkongevel Ambachtsherenweg



Metselwerk accenten ter plaatsen van de dakrand

Melkglaz balustraden aan de Ambachtsherenweg

Metselwerk accenten en framing in de gevels

Binnengevel Kerklaan voorzien van balkons

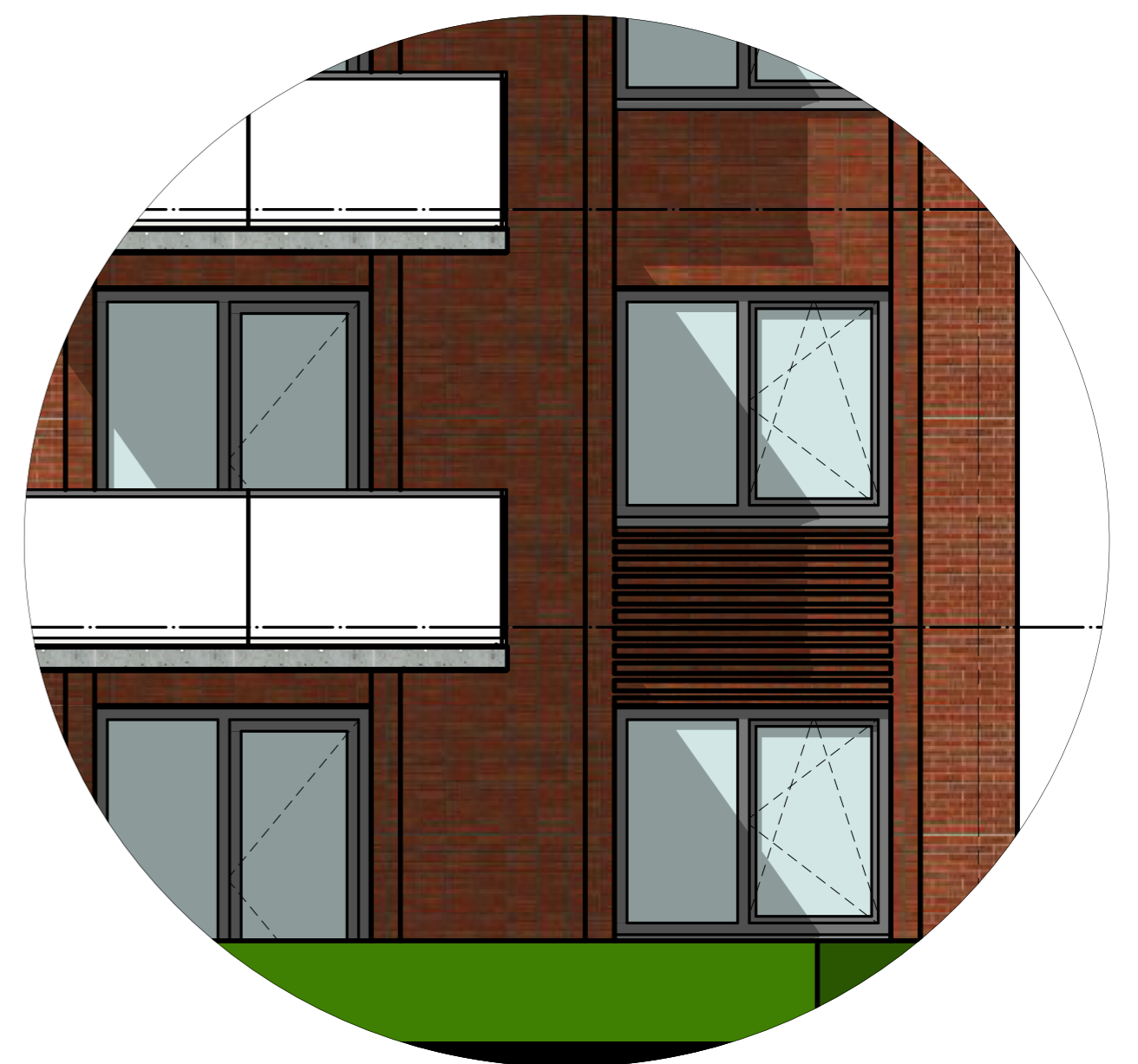

Binnengevel Ambachtherenweg voorzien van galerij



Wienerberg Altair steen 41N124

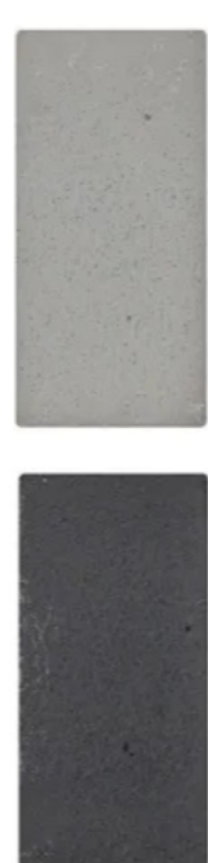

RAL 7039
Kwartsgrijs

Kozijnen



Referentie - Wienerberg Altair steen 41N124 met antraciet voeg